

CANAL

TELEGRAM

NOVIDADE! 

PLANETA SERRA

O nosso mundo é aqui!

www.jornalplanetaserra.com.br



Jornal do Bairro Serra | Belo Horizonte-MG | Fevereiro de 2024 - n° 69 (Ano 8) **DISTRIBUIÇÃO GRATUITA**

Reforma da Afonso Pena: e os comerciantes?



Foto: Matheus Laboissière

Você deve estar por dentro da grande polêmica acerca das obras na Av. Afonso Pena, certo? O **PLANETA SERRA** ainda vai produzir matérias sobre o fato em si, mas antes decidimos dar detalhes sobre como as mudanças já estão afetando os comerciantes localizados desde a Praça da Bandeira até a Praça Milton Campos.

Conversamos também com a vereadora Fernanda Pereira Altoé, que aguarda o retorno de um pedido de informações enviado à prefeitura e acompanha de perto a situação.

Páginas 4 e 5

Escola Infantil VISCONDE SABUGOSA

Uma infinidade de motivos para você matricular seu filho aqui.

MATRÍCULAS ABERTAS

Infância Alicerce Educação Construtivismo

Ingês lúdico e diário | Pedagogia de Projetos
 Musicalização | Educação Física | Ioga

Maternais, 1º e 2º Período

(81) 3281-1015 (31) 98447-0883
 viscondedesabugosabh

COLÉGIO METODO plus

MATRÍCULAS ABERTAS 2024

+ Possibilidades de aprender

- Ensino Híbrido (casos especiais)
- Plano de Desenvolvimento Individual - PDI
- Turmas Reduzidas
- Processo de aceleração e reclassificação
- Educação Humanizada
- Psicólogos no Colégio

Ensino Fundamental II
 6º, 7º, 8º ano - Tarde
 9º ano - Manhã

Ensino Médio
 1º, 2º e 3º ano - Manhã

(31) 9 9739-9160 (31) 3221-8003

Manoel Gomes Pereira, 91 - Bairro Serra - BH | colegiometodobh | [colegiometodo_plus](https://www.instagram.com/colegiometodo_plus)

Marília recebe em sua casa caixa de som portátil

Novas apoiadoras: Marcela Matos e Patrícia Neves.

Em 2 de fevereiro, realizamos o sorteio da caixa de som portátil da Bomber (abre.ai/sorteio-17), que tem bateria de 5h, fidelidade acústica e resistência à água. Quem ganhou foi a Marília Campolina, que nos apoia há apenas três meses. Sor-tuda, não é mesmo?

Para concorrer a um prêmio todo mês,

apoie nossa campanha com valores mensais de R\$ 5, R\$ 10, R\$ 15, R\$ 20 ou R\$ 50. Você escolhe ajudar por meio de cartão de crédito, boleto (abre.ai/catarse-planeta-serra) ou, se quiser mais facilidade, pode fazer um PIX (chave 31987617569) - envie uma mensagem para o nosso WhatsApp (mesmo número) com o seu nome. Precisamos da sua contribuição para continuarmos ajudando a Serra e região, contamos com você!



Foto: Matheus Laboissière

Nós temos uma vereadora para ajudar a Serra!

Era um desejo meu buscar o apoio de um parlamentar para que ele pudesse ajudar a resolver as reivindicações mais difíceis, que o **PLANETA SERRA** nem sempre

conseguir.

Após 5 anos de reuniões com vários vereadores, a procura finalmente acabou: a vereadora Fernanda Pereira Altoé en-

tendeu a importância do **PLANETA SERRA** para a região e une esforços para trazer-mos mais melhorias ao bairro e entorno! Portanto, valorize o nosso trabalho!

QUEM FAZ O PLANETA SERRA?

PRAZER,
MATHEUS LABOISSIÈRE

JORNALISTA FORMADO EM 2009

FAÇO HEMODIÁLISE DESDE 2009

MORADOR DA SERRA DESDE O NASCIMENTO

QUERO FAZER DA SERRA E REGIÃO UM LUGAR MELHOR PARA TODOS NÓS VIVERMOS!

EXPEDIENTE PLANETA SERRA

Editor e diagramador responsável
Matheus Laboissière

Contatos
(31) 98761-7569 | WhatsApp
@Jornal Planeta Serra | Facebook
jornalplanetaserra@gmail.com | e-mail

Tiragem
11.000 exemplares

Impressão
Gráfica Rede
Rua Aquiles Lobo, 469 - Floresta/BH
(31) 99238-6713

O jornal **PLANETA SERRA** é uma publicação mensal da Jorge Laboissière
CNPJ: 28.430.669/0001-32

DISTRIBUIÇÃO GRATUITA

Rua do Ouro. Drogeria Araujo
Av. do Contorno. Drogeria Araujo
Afonso Pena. Padaria Boníssima
Av. Bandeirantes. Restaurante do Minas,
Drogeria Araujo e DrogaNova
Estevão Pinto. Drogeria Araujo e Padaria
Santíssimo Pão
Amapá. Padaria Santíssimo Pão
Palmira. Salão do Raimundo
Itapemirim. Padaria Gênova

PRÓXIMO SORTEIO

Os leitores em dia com o apoio ficam aptos ao sorteio, em 25 de fevereiro, do livro *1822*, de Laurentino Gomes. Ótimo para entender melhor as origens do Brasil e como problemas estruturais ainda influenciam a nossa realidade atual. Uma leitura importante se você deseja compreender mais o nosso país.



Filho reprovado na escola? Saiba como reverter

Não é fácil recomeçar o ano letivo na mesma série devido a uma reprovação. “Isso acarreta graves consequências na vida do estudante, e as questões emocionais se entrelaçam nesse quadro: desde a vergonha em relação aos colegas que avançaram de etapa, bem como déficit de atenção, desinteresse nos estudos, tristeza, medo e, em casos mais sérios, depressão”, aponta Márcia Cristina Laurico, diretora pedagógica do Colégio Método, que atende alunos do 6º ao 9º anos do ensino fundamental e ensino médio.

A educadora explica que os fatores citados são determinantes para o insucesso desse aluno na aprendizagem. Mas nem tudo está perdido! Se o seu filho ou neto acabou reprovado no ano passado, procure o Colégio Método para obter mais informações sobre os processos de aceleração e reclassificação de estudos: “A primeira normalmente atende aqueles que ficaram retidos na série anterior por 1 ou 2 anos ou vieram de intercâmbio cultural. Por sua vez, a segunda abrange estudantes que foram reprovados em algumas disciplinas na série anterior”.

Os dois processos estão legalmente amparados na Lei Federal 9.394/96, o que dá segurança jurídica a estudantes e escolas. Oferecer ambos é um dos grandes diferenciais do Colégio Método, que teve

o primeiro caso em 2000. “É um processo trabalhoso que requer conhecimento, tempo e pessoal qualificado”. Ao longo dos anos o Colégio Método foi se especializando, buscando informações nas leis, o que resultou no aumento da demanda. “Acredito que outras escolas não investem nisso por não se encontrarem disponíveis ou preparadas. Sempre aceitamos desafios e inovamos na educação”.

Foto: Divulgação/Colégio Método



O Colégio Método funciona há mais de 32 anos

Em tese, qualquer aluno pode participar, mas há alguns pré-requisitos e é preciso analisar a documentação. “Todas as informações são repassadas na entrevista inicial, em que a família é atendida por nosso psicólogo escolar. Estando tudo certo, elaboramos o Planejamento de Desenvolvimento Individual (PDI) para o aluno, junto com os trâmites legais para

a matrícula”. Durante as aulas, as turmas reduzidas no Colégio Método permitem ao professor observar o desempenho de cada um. “Isso faz toda a diferença, pois a aceleração e reclassificação necessitam de acompanhamento constante”.

Márcia atesta que o estudante precisa estar comprometido com o hábito dos estudos. Sendo o processo bem desenvolvido, o aluno resgata a autoestima, dando continuidade na aprendizagem. “O psicólogo escolar auxilia o estudante em todas as etapas, detectando possíveis falhas e dificuldades e ajustando o planejamento. É preciso que o aluno se adapte”.

Aliás, a presença do psicólogo escolar é outro diferencial do Colégio Método, que atende estudantes com TDAH e outras especificidades. “Grande parte do insucesso na escola tem a ver com a capacidade de memória que o aluno deve apresentar, não com a aprendizagem de fato. E isso nada tem relação com inteligência. Por isso, acompanhamos aqueles que são TDAH levando em conta as especificidades do transtorno”. Se você deseja saber mais detalhes sobre a aceleração e reclassificação de estudos, entre em contato com o Colégio Método: “As vagas são limitadas, pois nós trabalhamos com turmas reduzidas”. Permita que seu filho ou neto recupere o tempo perdido nos estudos!

MATRICULE-SE NO COLÉGIO MÉTODO!

Endereço: Rua Manoel Gomes Pereira, 91 | Tels: 3221.8003 e 99739.9160 | Instagram: @colegiometodo_plus

VAI FICAR AÍ OLHANDO? **PIZZA BURNET'S** ESTAMOS BEM PERTO DA SERRA!

PEÇA JÁ A SUA!

CONSULTE NOSSAS PROMOÇÕES

DELIVERY **3281-3599**
98647-1214

HOTEL GERIÁTRICO
@acolherconvivenciasenior
Rua Palmira, 52 - Serra

HOSPEDAGEM PARA IDOSOS

- ☑ Permanente
- ☑ Temporária
- ☑ Centro de Convivência

97158-4404 • 98816-8319

ClínicaDNA DA SAÚDE

Acupuntura Ventosaterapia
Auriculoterapia

Dr. Alcino Prado CRM/MG 14115

Psicanálise e Psicologia
Interpretação dos Sonhos

Maria Conceição Oliveira CRP 04/14639

98413-3566

Rua Angustura, 210 - Sala 2A

Reabilitar para **transformar vidas** **AMR**
Associação Mineira de Reabilitação

Junte-se à causa por um mundo inclusivo e justo!

Transforme vidas de crianças e adolescentes com deficiência física em situação de vulnerabilidade social.

FAÇA SUA DOAÇÃO

Facebook Instagram LinkedIn YouTube
@amrorgbh (31) 3304-1300
www.amr.org.br

Como ficará o estacionamento na Afonso Pena?

Muito se tem falado sobre as intervenções na Avenida Afonso Pena, que está no centro de uma polêmica. No fim de 2023, a prefeitura iniciou as obras de construção de uma ciclovia que começa na Praça da Bandeira e percorre toda a avenida até a Praça da Rodoviária. Serão 4,2 km de extensão, além de faixas exclusivas e preferenciais de ônibus em alguns trechos. O valor total ficará em R\$ 24,8 milhões levando-se em conta todas as intervenções. Daremos espaço para que você possa se manifestar (fale com a gente, dê a sua opinião sobre o projeto) em matérias a serem publicadas nos próximos meses. Porém, há algo que não tem chamado atenção do debate público: e os comerciantes?

A gerente de uma empresa, que preferiu não se identificar, afirma que os clientes já estão reclamando: “Alguns moram do outro lado da Afonso Pena e sentem dificuldade de atravessar até o comércio, pois agora não dá mais para acessar o meio do quarteirão por causa da ciclovia, só pela faixa de pedestres. Está demorando mais”. Ela explica que não foi ouvida durante a discussão do projeto, “só passaram avisando que iam começar as obras. Os estacionamentos estão proibidos no sentido Bairro/Centro [veja foto, tirada no fechamento da edição, em 5 de fevereiro] e não sabemos até quando ficarão assim. Acho as mudanças desnecessárias”.

Jésus de Oliveira também se sente pre-

judicado: “O movimento não está bom desde a pandemia e, sem as vagas de estacionamento na descida para o Centro, os clientes diminuíram. Antes a pessoa parava rapidinho para fazer um serviço, agora creio que ela vai preferir o shopping por causa das vagas”. Ele diz que tem uma área reservada para estacionar o carro, que é paga, mas está sendo utilizada por

o fluxo de pessoas e veículos, bem como o acesso às lojas e prédios comerciais ao longo da avenida, as obras serão executadas em trechos, com algumas frentes simultâneas de trabalho. As intervenções previstas dentro de uma área serão finalizadas a cada semana para que, posteriormente, novas frentes sejam abertas”.

Além disso, a administração pública avisa que haverá interdição do fluxo de veículos em uma faixa da avenida, a mais próxima do canteiro central, no trecho em que o serviço estiver sendo executado. “Assim que a obra for avançando, a Sudecap, responsável pela supervisão do projeto, juntamente com a BHTrans, vão avaliar as mudanças no trânsito. Vamos informá-las com antecedência, conforme forem sendo necessárias, sinalizando com placas e faixas de pano para orientar motoristas e pedestres”.

Porém, a principal dúvida permanece: haverá estacionamento na Afonso Pena no trecho entre Praça da Bandeira e Praça Milton Campos, nos dois sentidos, após o término das obras? Nós questionamos a prefeitura por várias vezes nas últimas semanas e de todas as formas, mas a insistência ainda não foi suficiente para obtermos uma resposta clara. Vamos continuar em busca da informação e divulgaremos eventuais novidades no Instagram (@jornalplanetaserra) e na próxima edição. E você, o que pensa sobre as intervenções na Afonso Pena? Envie a sua opinião pelo WhatsApp 98761-7569.

Foto: Matheus Laboissière



O que será das vagas na Avenida Afonso Pena?

motoristas que não conseguem parar na Afonso Pena. “Estão havendo desentendimentos, é perigoso”. Jésus afirma que não vê bicicletas no trecho, só monociclos. “Quando as obras estiverem prontas, acho que vai ser um desastre para BH. Não há por que criar uma ciclovia aqui”.

Procuramos a prefeitura em busca de informações sobre o planejamento e as vagas de estacionamento: “Considerando

Vaga pra Você, Araujo tem. Vem!

Para pessoas **50+**

Vendedor
Operador de caixa
Repositor de produtos

Falar com Carline - (31) 99991-1317

ARAUJO
DROGARIA DRUGSTORE

SÔNIA EUSTÁQUIA
soniaeustaquia.com.br Psicóloga com mais de 30 anos de experiência

Ψ Sexualidade humana Ψ Ansiedade e Depressão
Ψ Transtorno do Pânico Ψ Terapia de casal

99239-7987 @psicologasoniaeustaquia

Impacto
ESTÉTICA AVANÇADA & SPA

Av. Bandeirantes, 372
bairro Mangabeiras

99600-0894

@Impactoia

- Estética Corporal, Facial e Avançada
- Harmonização Facial e Corporal
- Acupuntura, Massoterapia e Nutricionista
- Dia da Noiva e do Noivo e Dia de Spa
- Espaço Gourmet e Estacionamento c/ manobrista

O que podemos esperar da Av. Afonso Pena?

Você já deve ter notado que a Praça da Bandeira perdeu uma faixa de trânsito, certo? Provavelmente algum amigo ou conhecido seu comentou sobre a reforma em andamento no local, parte do plano de mobilidade de Belo Horizonte. O projeto tem gerado discussões intensas entre os cidadãos, pois inclui a redução do entorno da praça e da Avenida Afonso Pena, além da criação de uma faixa preferencial para ônibus no trecho mais perto da Serra.

Vale ressaltar que a proposta foi discutida numa audiência pública, em agosto de 2022, na Câmara de Vereadores, onde sofreu inúmeras resistências. Essa reforma já tinha sido objeto de pedidos de informação por parte da vereadora Fernanda Pereira Altoé, do Partido NOVO (foto), cujo Instagram é [@fernandapereiraal-](#)

toe. Na época, ela, que se mostra entusiasta da mobilidade por bicicletas, expressou preocupação acerca dos efeitos da reforma tanto na região quanto no contexto mais amplo da nossa cidade: “Em-

bora apoie a promoção de alternativas de transporte sustentáveis, é crucial compreender todos os impactos desse projeto. Não é apenas uma questão de cumprir metas”.

Um pedido de informação adicional foi feito pela vereadora, em dezembro de 2023, para obter mais detalhes sobre os impactos locais e regionais da reforma. “A resposta é aguardada com interesse, visto que poderá esclarecer dúvidas e definir o curso de ações futuras”.

Enquanto isso, a comunidade local permanece atenta ao desenvolvimento desse projeto, que tem impactado significativamente uma das áreas centrais da cidade. Vamos produzir matérias para o impresso e as redes sociais abordando as diversas nuances do assunto, siga o nosso Instagram ([@jornalplanetaser](#)).

Foto: Karoline Barreto/CMBH



Fernanda vai acompanhar de perto a situação

Quer se exercitar gratuitamente perto da Serra?

A prefeitura inaugurou em 29 de dezembro a 82ª Academia da Cidade, projeto que oferece à população atividades físicas gratuitas. A unidade fica no Clube Ginástico - Av. Afonso Pena, 3.328, perto da Praça Milton Campos. “Os moradores participam de exercícios aeróbicos de baixo impacto, musculação com pesos livres, alongamentos, caminhada orientada etc. O objetivo é conter o avanço de doenças como diabetes, hipertensão, dores crônicas, obesidade etc.”, enumera Breno Bicalho Silva, referência técnica da Ge-

rência de Atenção Primária da Secretaria Municipal de Saúde.

Qualquer um acima de 18 anos pode participar, inclusive jovens, embora a grande maioria das turmas seja formada por pessoas de meia e terceira idade. “Já temos cerca de 60 alunos, que estão passando por uma avaliação física criteriosa e completa e sendo registrados, exigências para participar do programa”. As turmas ainda estão sendo montadas, e as aulas ocorrem toda segunda, quarta e sexta às 8h, 9h, 10h e 11h.

Por isso, no momento não há vagas, mas desde já os interessados devem se inscrever, pois serão convocados assim que elas surgirem. Informações, ligue no 3221-8044 das 7h ao meio-dia. “Orientamos ir ao local, pois nem sempre é possível atender todos pelo telefone”.

A Serra também tem outra Academia da Cidade, que fica na Rua Dona Benta, 145, Vila Fazendinha, no Aglomerado da Serra. Para mais detalhes, favor ligar no 3277-9914 de segunda a sexta, das 7h às 13h. Vamos mexer o esqueleto?





Cansado da sua dor nas costas? Conheça nosso tratamento Prime para coluna!

Especialistas em Coluna e Dor
Pilates Funcional

Funcionamos de segunda a sexta (7h às 21h)

Rua do Ouro, 424 - Serra 98685-4584

bioback.com.br

NELSON DISPO

Prótese capilar masculina
solução para a calvície
sem precisar de implante!

Marque avaliação gratuita!



Mais de 20 anos de mercado!

Rua Curitiba, 778 - sl. 108



99931-6109



ORTOIMPLANTE

SAVASSI

98405-6094

Tratamento do ronco/apneia
Reabilitação/implantes



R7/CRO-MG 34025



Av. Brasil, 1831/1005

Fezes de pet na sua rua? Prédio toma iniciativa

Muitos moradores têm procurado o **PLANETA SERRA** para reclamar da sujeira nas ruas do bairro. Uma das causas, infelizmente, é a quantidade de fezes de animalzinhos largadas nos passeios pelos seus tutores. Isso também incomodava bastante quem vive no condomínio Varandas da Serra, na Rua Rádio: “Observamos que as pessoas, ao passear com os pets, deixavam que eles fizessem suas necessidades em qualquer lugar. Algumas recolhiam, mas acabavam colocando a sacolinha num cantinho ou perto do meio-fio”, explica Vamberto Caetano, gerente administrativo do condomínio. Pensando nisso, três anos atrás o síndico da administração anterior decidiu comprar e instalar duas lixeiras com sacolinhas nas ruas Pouso Alto e Gravatá, que circundam o prédio. “Quisemos fazer uma política de boa vizinhança no intuito de conscientizar as pessoas a pegarem a sacolinha, recolherem as fezes dos pets e depositarem na lixeira”.

Segundo Vamberto, o resultado foi rapidamente muito satisfatório: “Os vizinhos aderiram à ideia, e isso facilitou a limpeza dos passeios e dos canteiros por parte dos funcionários do condomínio. Antes dessas lixeiras, quando o nosso jardineiro ia podar a grama, se sujava com as fezes dos animais”. Vamberto reconhece, no entanto, que algumas pessoas ainda insistem em não recolhê-las: “Talvez elas nem saibam que podem usar as sacolinhas, é só puxar e destacar. Mas é

uma minoria”. Ele só lamenta que a lixeira localizada na Rua Pouso Alto acabou furada, restando somente a outra.

Evidentemente, não basta apenas instalar o objeto e pronto. “Quem recolhe as sacolinhas depositadas são os funcioná-

Foto: Matheus Laboissière



Com essa lixeira, basta só puxar as sacolinhas

rios do condomínio, que ainda varrem os passeios. Isso é feito dia sim, dia não, pois aqui a rotatividade de pessoas é grande”. O prédio arca com a compra das sacolinhas e dos sacos de lixo em que são colocadas – na Internet, o valor de cada lixeira com capacidade de 50l (foto) é de quase

R\$ 500. “O investimento é muito baixo perto do retorno que tivemos, pois criamos um comportamento mais educado nas pessoas. Os próprios moradores avisam quando estão faltando sacolinhas. É um trabalho em conjunto no qual todos saem ganhando, pois podem andar num passeio limpo sem precisar ficar olhando para baixo o tempo todo com medo de pisar num cocô de cachorro”. Inclusive, Vamberto não se incomoda de ver outros materiais depositados na lixeira: “A princípio elas eram só para colocar as sacolinhas com as fezes dos pets, mas as pessoas acabam descartando de tudo, o que deixa os passeios ainda mais limpos e não entope as bocas-de-lobo”.

Se a sua rua tem esse tipo de problema que incomoda bastante, o **PLANETA SERRA** sugere que você e seus vizinhos de edifícios e casas se unam para comprar e manter as lixeiras. “Oriente os zeladores ou outros funcionários dos prédios para que procurem os síndicos e apresentem essa ideia. Seria ótimo todos poderem transitar num passeio limpo, pois é bastante desagradável ver fezes de animais espalhadas. Imagine receber uma visita nessa situação. Gostaria muito de que as lixeiras estivessem em várias outras ruas da Serra”. Quer saber mais detalhes? Procure a gente! “Se as pessoas soubessem a força que têm trabalhando juntas em prol de um objetivo comum...”, diz Vamberto. Vamos deixar mais limpos os passeios da Serra?

VILASA

CONSTRUTORA

CONTABILIDADE JMA LTDA



Especialidades:
Declaração IR Pessoa Física
e-social de funcionário doméstico

Fone: (31) 3324-1482

Jorge José Laboissière - Contador

SCL

SALUM CONSTRUÇÕES

ESPECIALIZADOS EM MANUTENÇÃO PREVENTIVA
ATENDEMOS SOMENTE POR AGENDAMENTO

RUA AZURITA, 250 - FLORESTA



54 anos
Tradição
Honestidade
Excelência



31 3461 7300

Que animais você já presenciou aqui na Serra?

No início da história de Belo Horizonte, a Serra era considerada uma zona suburbana (fora dos limites da Av. do Contorno), criada com o objetivo de produzir alimentos que abasteciam a nova metrópole. Por esta razão, a paisagem era formada por grandes chácaras cercadas por natureza exuberante. A partir de 1950, porém, essas construções acabaram desaparecendo, dando lugar a várias casas menores e, depois, prédios. Atualmente, a Serra tem apenas resquícios de natureza no Parque das Mangabeiras e em áreas verdes perto do bairro, como os parques da Serra do Curral, Professor Amílcar Vianna Martins e Mata das Borboletas.

Mesmo assim, ainda é possível flagrar animais perambulando por nossas ruas e residências, como aconteceu com o morador Carlos Aníbal: “Um jacu apareceu na varanda do apartamento em que vivia na Rua Estevão Pinto, entre Trifana e Carança”. Segundo ele, assim que abriu a porta pela manhã, avistou o animal, que parecia estar com muita dificuldade de sair dali. “Como eu tive zoológico, então sabia do risco de pegar o jacu por causa do tamanho de suas unhas”.

Carlos Aníbal conseguiu remanejá-lo para uma árvore próxima, e ele seguiu seu rumo. “Tudo aconteceu muito rápido, fiquei lisonjeado por ter presenciado esse momento. O jacu deve ser do Parque das Mangabeiras, lá tem muito. Adorava observar vários animais, como tucano e ro-

linha, que ficavam em frente de minha casa. É uma alegria vê-los em sua liberdade, morar na Serra tem disso”.

Procuramos a prefeitura em busca de explicações para o fato: “O jacu tem comportamento exploratório. A espécie, uma

Foto: Carlos Aníbal

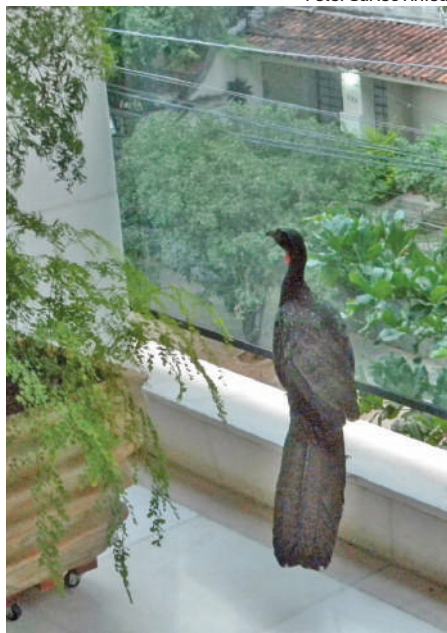

Avistar animais é sinal de que há natureza perto

‘parente’ da galinha, faz pequenos voos de curtas distâncias, como um planar. Em sua jornada atrás de alimentos ou parceiros, o animal faz pequenas pausas e pode parar em ambientes que não sejam necessariamente seu habitat natural, pois é tolerante a isso”.

A prefeitura afirma que não é possí-

vel precisar o local de origem do animal, “já que a residência do morador é próxima ao Corredor Ecológico Espinhaço-Serra do Curral, formado por diversas áreas verdes contíguas, além de pequenos parques nos arredores. Todas abrigam jacus, espécie que gosta de lugares florestados”. A administração municipal acrescenta que, onde houver árvores frutíferas, principalmente as de frutos e sementes pequenas, isso será um atrativo. “A aparição do animal é um indicativo de que o local tem uma qualidade que ele tolera, lembrando que o jacu cultiva hábitos mais flexíveis”.

Vale dizer que o animal não oferece ameaça de ataque a pessoas, como bica-das, nem há registros que indiquem riscos graves de transmissão de doenças aos humanos. “O ato de acionamento de qualquer órgão, como a prefeitura, Patrulha Ambiental da Guarda Municipal, Corpo de Bombeiros ou Ibama, só deve ser feito se o morador entender que existe algum perigo para ele e sua família ou ao próprio animal”. Além do jacu, aqui na Serra é comum avistarmos micos, que se deslocam pelos fios e beirais de muros, além de alguns marsupiais como os gambás de orelha branca e de orelha preta, eventualmente o ouriço-cacheiro e quatis. E você, já registrou a presença de algum animal aqui no bairro? Envie para a gente fotos e vídeos no WhatsApp 98761-7569 que vamos publicar no Instagram (@jornal-planetaserria). Siga-nos!

CASAMENTOS
15 ANOS
ENSAIOS
ANIVERSÁRIOS
BODAS

FOTOS E VÍDEO DE VIRAR A CABEÇA

Fale com Alonso (31) 98775-0440 📞
Instagram: @alonso_photo

Bevita
Cuidadores de Pessoas

Cuidamos de quem sempre cuidou de você!

(31) 3318.3587
(31) 99449.7090 📞

FALE COM O PLANETA SERRA

Acesse o site e o Instagram do jornal **PLANETA SERRA**, pois sempre trazemos nos dois canais informações que não conseguimos publicar no jornal impresso. Por apenas R\$ 20, você divulga quantas vagas de emprego quiser, empresário, podendo contratar quem mora na região (bit.ly/empregosnaserra). Participe também sugerindo matérias ou reclamando de irregularidades no bairro. Entre em contato conosco, estamos à disposição!



jornalplanetaserra@gmail.com



www.jornalplanetaserra.com.br



(31) 98761-7569



Jornal Planeta Serra

NOTINHAS RÁPIDAS

VAZAMENTOS

No fim do ano passado, as ruas Itaparica e Corinto precisaram de reparos por parte da Copasa. Em 3 de dezembro, o morador Christian Vitorino procurou o jornal para avisar sobre o risco de afundamento da Itaparica, entre Herval e Se-

Foto: Matheus Laboissière



nador Pompeu, contratempo que já havia ocorrido em outubro/20 (abre.ai/afundamento).

Acionamos a Copasa, que 2 dias depois fez a desobstrução da rede com caminhão hidrojato, pois havia refluxo de esgoto na via. Porém, constatou-se que o serviço era de maior complexidade. Em 23 de dezembro, a Copasa fez uma intervenção na Senador Pompeu que corrigiu o problema - vídeo do Instagram no link abre.ai/senador-pompeu.

Em 26 de dezembro, um morador acionou o jornal por causa de vazamentos de água na Rua Corinto, entre Desembargador Mário Mattos e Capivari. Acionamos a Copasa na mesma hora e, no dia seguinte, a companhia abriu um buraco na via (foto) para resolver a situação. Detalhes no link abre.ai/corinto.

ACIDENTES EVITADOS

Em 19 de novembro, o **PLANETA SERRA** avistou caixotes de madeira no meio da Palmira, entre ruas do Ouro e Dona Salvadora. Percebemos que se tratava de um poço de visita com a tampa solta. Uma moradora estava no local e afirmou que havia caído lá, até mostrou os pontos na altura do joelho. Acionamos a Copasa, que corrigiu o problema no mesmo dia, evitando outros acidentes com motoristas e pedestres!

Foto: Matheus Laboissière

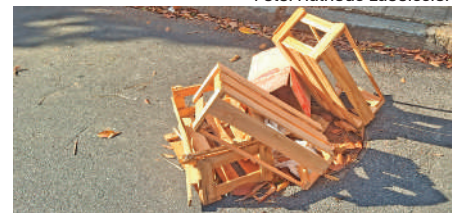

ATENÇÃO! Se você gosta do **PLANETA SERRA**, nos ajude a crescer. Converse com os comerciantes da região e mostre-os que anunciar no jornal, além de dar retorno, ajuda o bairro. Quando precisar de algum produto ou serviço, compre dos nossos anunciantes e avise que os viu no jornal. Empresário, não gaste seu dinheiro com panfletagem nem Internet, invista no **PLANETA SERRA**, que circula exatamente onde você e seus clientes estão! Nós mesmos distribuímos os 11 mil exemplares, entregamos em prédios sem deixar nas caixas de correio e temos vários pontos de distribuição, entre eles 3 EPAs, Verdemar, 2 SuperNossos, 5 DrogasRaia (uma na Rua Aimorés), 5 Araujos (uma após o antigo Parque Julien Rien) etc. Para anunciar, ligue no 98761-7569!



A VIDA PODE E DEVE CONTINUAR.
COM A DOAÇÃO DE ÓRGÃOS, ISSO É POSSÍVEL.

UM DOADOR PODE AJUDAR ATÉ
DEZ PESSOAS NA FILA DE TRANSPLANTES.

DOE OS ÓRGÃOS DO SEU ENTE QUERIDO:
É DIFÍCIL, MAS O CERTO A SER FEITO!